OCÉAN INDIEN
Voyage exceptionnel aux îles Éparses

Les Glorieuses, Juan de Nova, Bassas da India, Europa... Perdues dans l'océan Indien et le canal du Mozambique, ces îles françaises sont quasi inaccessibles... Gérées par les Terres australes et antarctiques françaises (Taaf), classées réserves naturelles depuis 1975, ce sont de véritables sanctuaires écologiques. Au printemps 2009, le navire océanographique *Marion-Dufresne* fait une tournée exceptionnelle des îles Éparses, avec des scientifiques à bord, et propose quelques cabines pour des touristes privilégiés. Au programme : 9 jours de mer et 15 jours sur les îles, avec observation des tortues et des oiseaux marins.

INFOS Mer et Voyages, tél. 01 49 26 93 33 ; (www.mer-et-voyages.com). Du 18 avril au 13 mai 2009 ; 9 500 € (en cabine de 2 personnes) au départ de Paris (www.taaf.fr).

GUATEMALA
Apprendre l'espagnol en pleine forêt tropicale

NICK GORDON / NATUREPL.COM

Dans le nord du Guatemala, la réserve de biosphère Maya est la plus grande réserve de forêt tropicale d'Amérique centrale. Elle abrite jaguars, tapirs et des centaines d'oiseaux exotiques. Aux portes de cette réserve, l'Eco-Escuela associe des cours d'espagnol à une initiation à l'écosystème de la forêt tropicale. Créée en 1993 et située à San Andrés, près de Tikal, l'école est gérée par des professeurs et des familles d'accueil. Le séjour (une semaine au minimum) se déroule en immersion complète (4 à 6 heures de cours particuliers par jour) dans une famille maya (logement dans une communauté rurale d'environ 6 000 habitants, au bord du lac Petén Itzá). Conférences à l'école et sorties pendant le week-end avec des forestiers et des scientifiques de la région.

INFOS Saïga, tél. 05 46 41 34 42 ; (www.saiga-voyage-nature.fr). Une semaine en immersion : 320 € ; semaine supplémentaire : 125 €. Ajouter le prix de l'aérien jusqu'à Guatemala City (environ 800 €) et le vol intérieur jusqu'à Flores (135 € A/R).

AFRIQUE DE L'OUEST
Du Sénégal au Cap-Vert

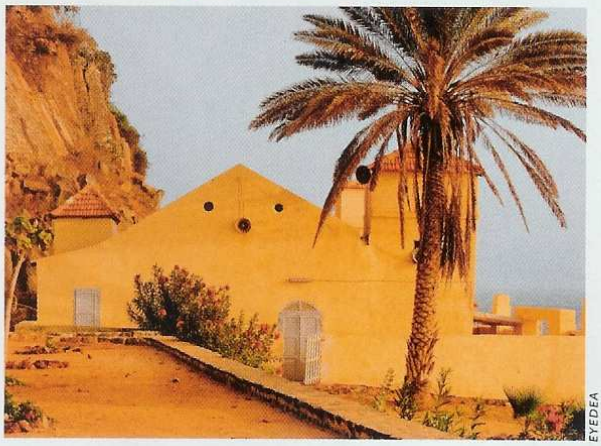
EYEDEA

À peine 500 kilomètres séparent les côtes du Sénégal de l'archipel du Cap-Vert. Pourtant, l'agence Terre Autentik est la seule à unir ces deux destinations magiques en un voyage de quinze jours. Des ruelles fleuries de l'île de Gorée aux canaux tranquilles du delta du Sine Saloum, la première partie sénégalaise du voyage fait la part belle à la détente et à la nature. On s'envole ensuite pour Santiago, la plus africaine des îles du Cap-Vert, avant de gravir le fantastique volcan de Fogo *(voir p. 75)*, arpenter les sentiers de pierre vertigineux de Santo Antão ou se perdre, au gré des *mornas* de Cesária Évora, dans les ruelles de Mindelo, sur l'île de São Vicente.

INFOS Terre Autentik, tél. 01 53 20 08 83 ; (www.terreautentik.com). Deux voyages distincts de 14 jours associant Sénégal et Cap-Vert à partir de 1633 € (hors taxes d'aéroport).
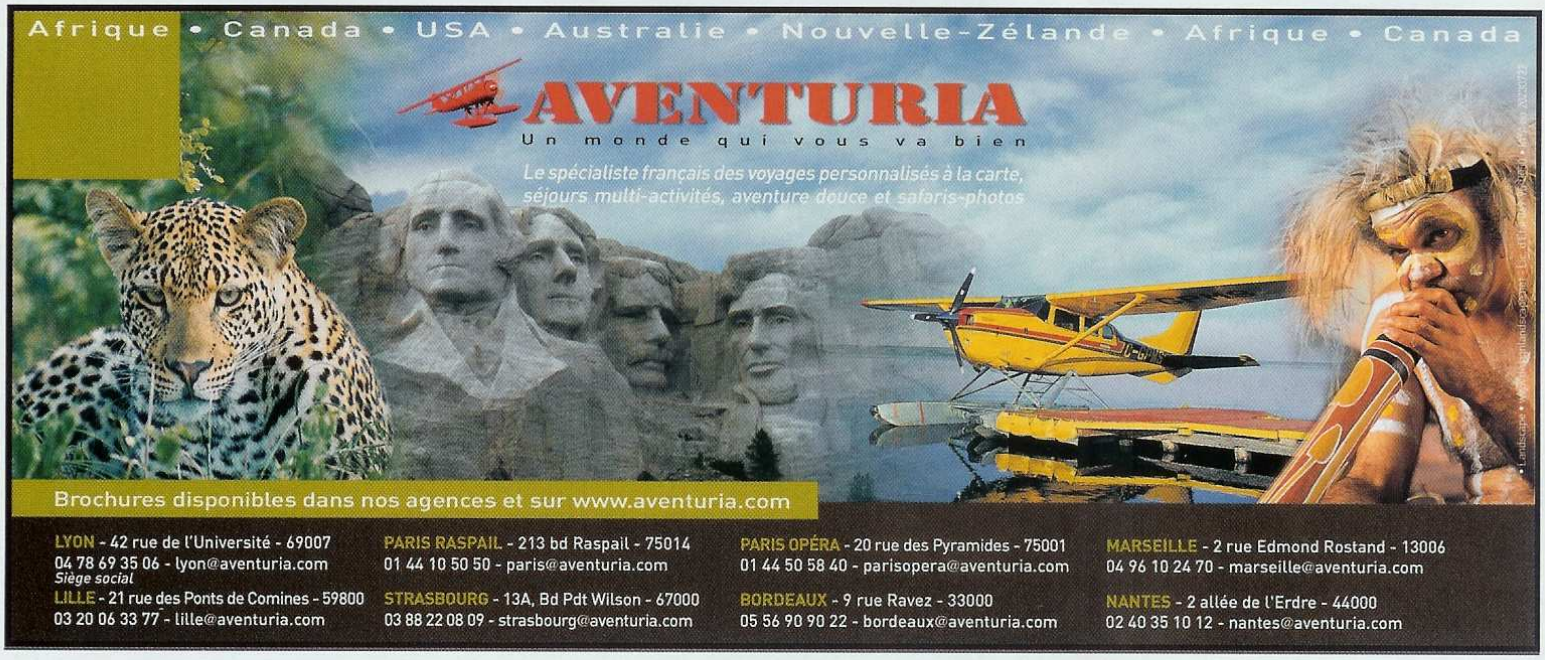
Retrouvez
en vidéo les coulisses du voyage au Cap-Vert (p. 74-81) et nos voyages coups de cœur sur www.terre-sauvage.com